РАСКРАСКИ ИСКАЛКИ ВЫРЕЗАЛКИ РИСОВАЛКИ СКАНВОРДЫ СУДОКУ ГОЛОВОЛОМКИ ИГРЫ

№7 (60)
2020

САМЫЙ ДЕТСКИЙ ЖУРНАЛ

36 СТРАНИЦ

УХТЫШКА™

0+

СКОРО В ШКОЛУ, НУ А ПОКА – НИ ДНЯ БЕЗ ВЕСЕЛЬЯ!

20007
9 772412 361703

Выпиши «Ухтышку» на Почте России, индекс П1271

НАЙДИ 7 ОТЛИЧИЙ!

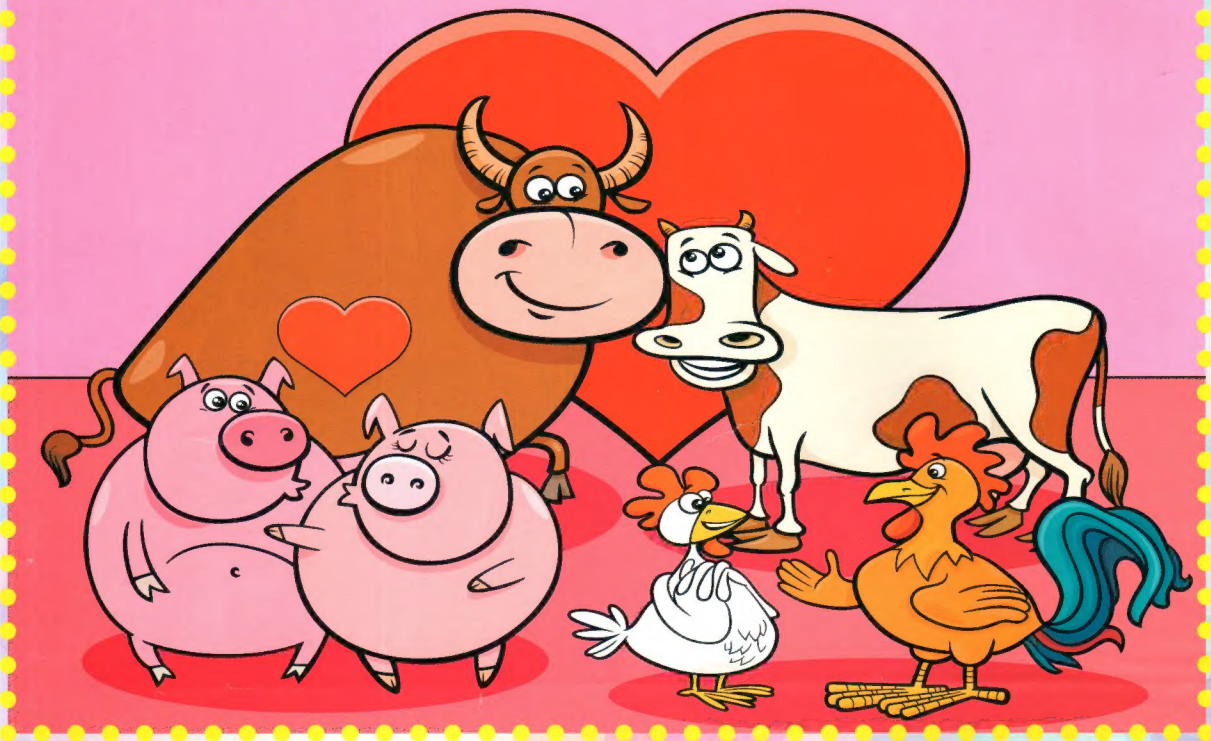

Ответы на странице 34

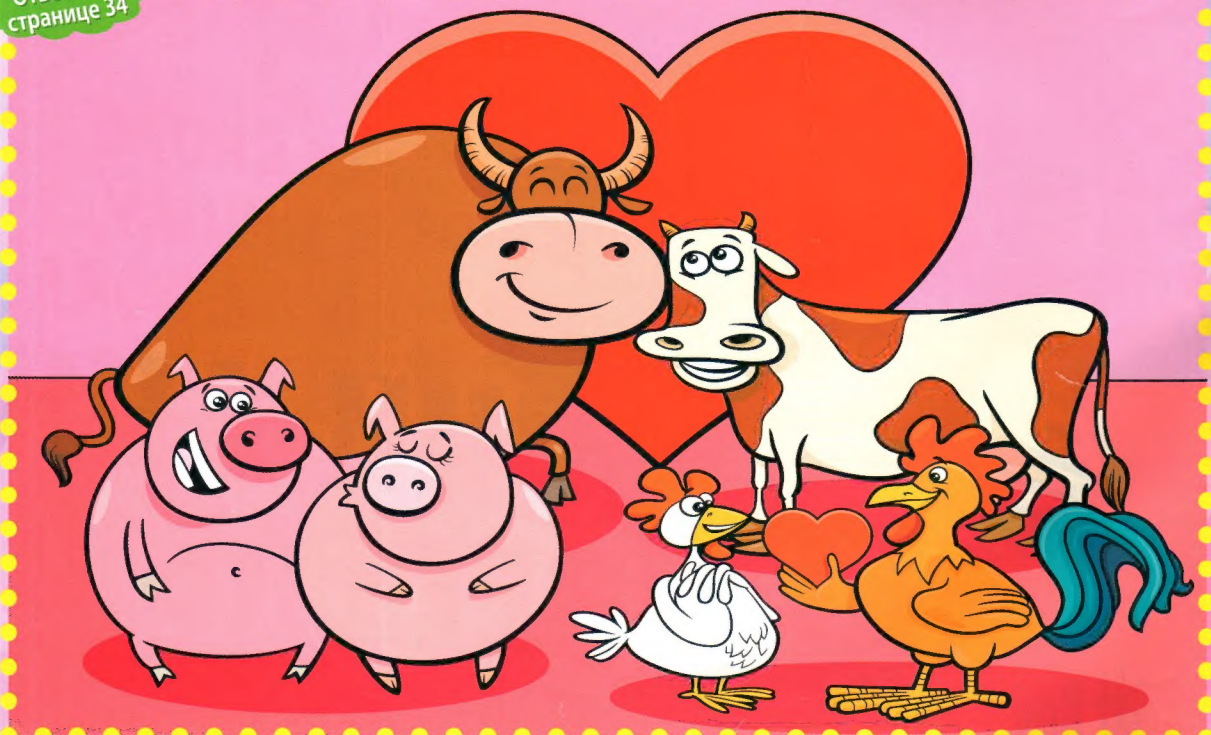

ЁЖИКИ КОЛЮЧИЕ ПО ЛЕСУ ХОДИЛИ...

Найди тень от нашего колючего симпатяги!

Ответы на странице 34

4			2
		3	
	1		

3		1	
2			
			3

1	3		
		1	2

Приближаемся к острову сокровищ! Сосчитай пиратский арсенал!

РАЗГАДАЙ, ГДЕ ЧЕЙ ШАРИК?

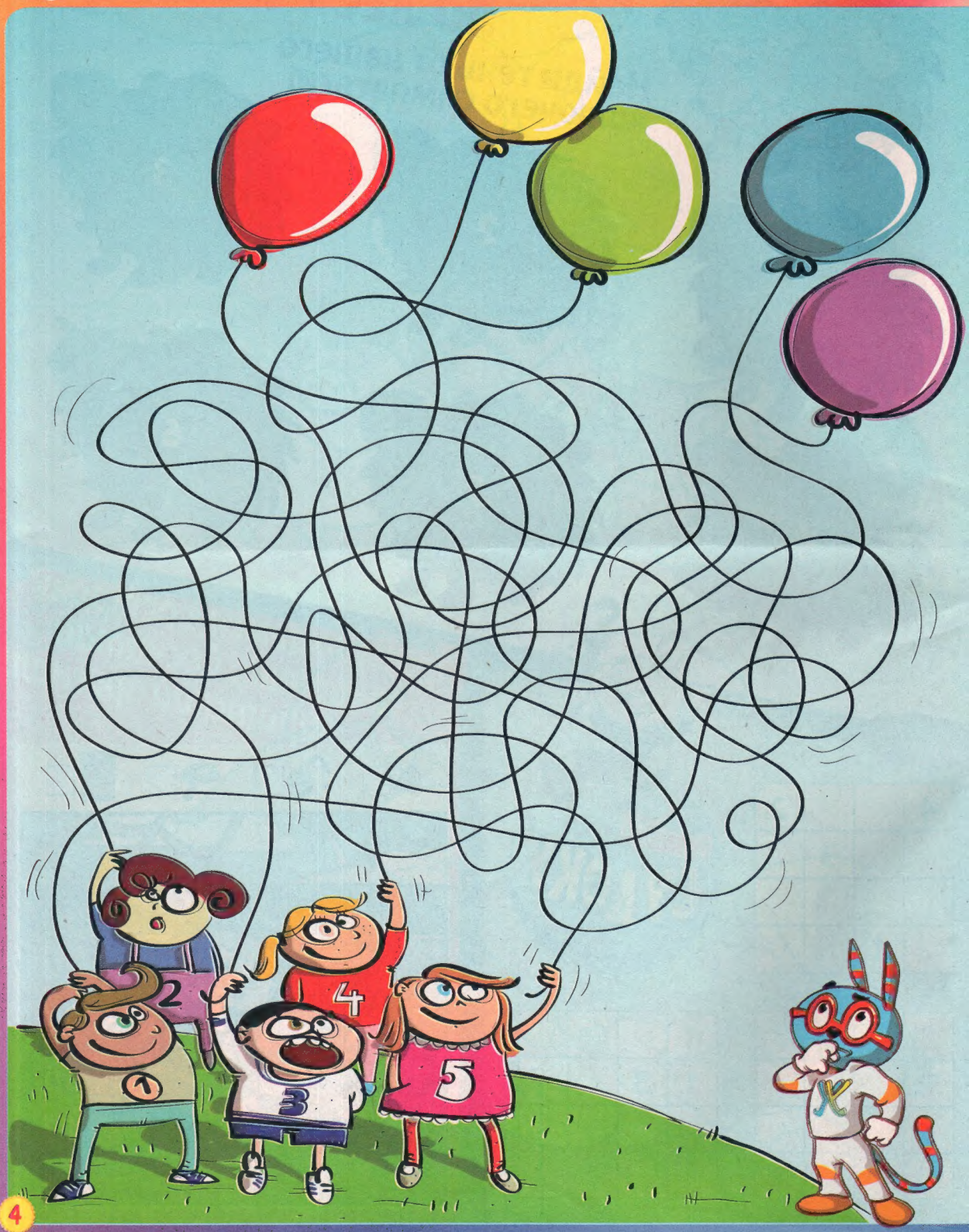

УХТЫШКИНЫ РАСКРАСКИ

Найди на картинке 10 предметов

ЭЙ, ДРУЖОЧЕК, НЕ ЗЕВАЙ! ВСЕ ВКУСНЯШКИ ПОСЧИТАЙ!

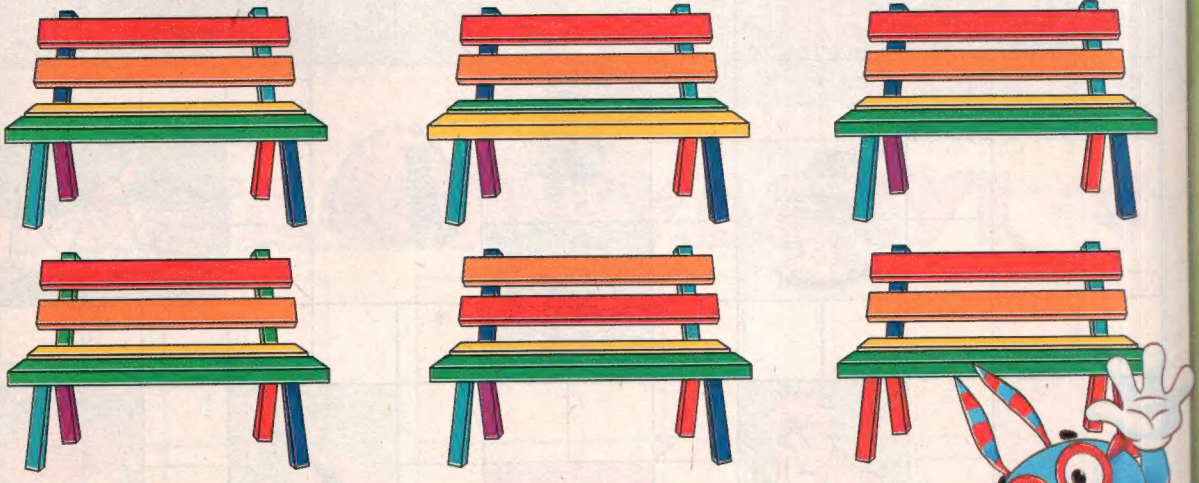

Для самых внимательных задание такое:
найди лавочку, да не одну, а парочку!

УХ ТЫ, СКАНВОРД!

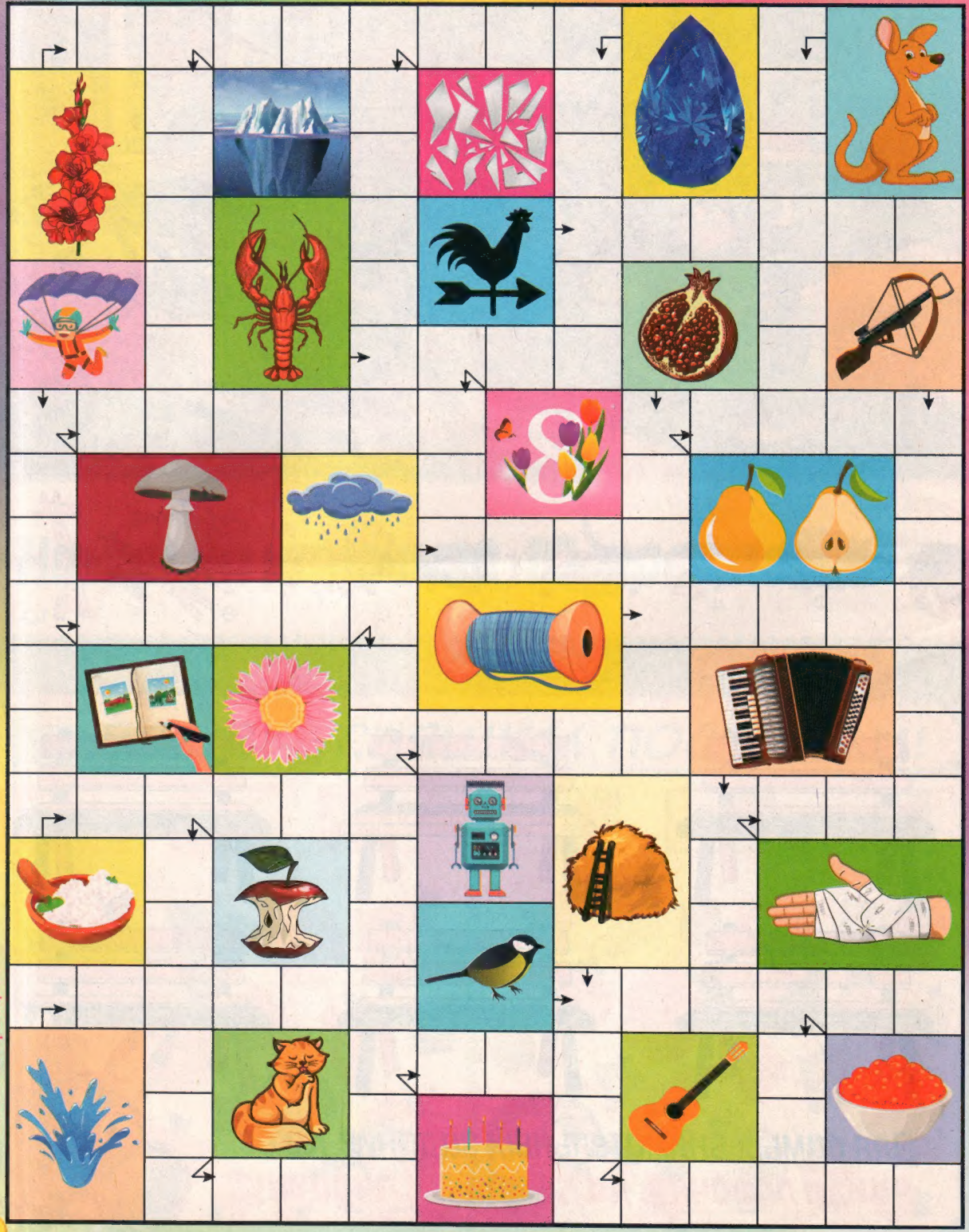

Ответы на странице 34

Ответы на странице 34

НАЙДИ 12 ОТЛИЧИЙ

РАЗГАДАЙ СУДОКУ!

Ответы на странице 34

		1	
	3		
1		2	

	4		
			3
	1	4	

	4		
2			3
			2

Раскрась ЗОЛОТУЮ РЫБКУ, используя этот цветовой код

1

2

3

4

5

6

7

Познакомьтесь, это Земля!

Продолжаем увлекательное путешествие по нашей планете. Мы находимся в самой большой части света – в загадочной и разнообразной Азии. Познакомься в правой части с её обитателями и отыщи их на карте слева

Начало нашего путешествия ищи в предыдущих номерах!

МАТЕМАТИЧЕСКИЙ ЛАБИРИНТ

«МИШКА И ГОРШОЧЕК МЁДА»

ТВОЙ ХОД 1 – 10

1+4

8+1

9-2

5+3

5+5

7-4

3+3

7-2

5-1

1+3

2+1

6+4

6-3

8+2

4-2

3+6

7-2

8-7

КОТОРЫЙ ЧАС? Соедини стрелочками циферблаты с одинаковым временем

10:00 | 13:45 | 05:15 | 15:00 | 07:30

Пиратский лоцман через узкие проливы и ловушки доведёт судно до берега с сокровищами

Что внутри у овощей и фруктов?

Соедини линиями «глазастиков» и срезы

РАЗГАДАЙ СУДОКУ!

Ответы на странице 34

1			
			2
	2		4

4		1	
			2
1			

3			2
	1	4	

СКАЗОЧНО-ЗАГАДОЧНО

1. В какой сказке мы оказались?
2. Сколько здесь свечек?
3. Раскрась нижнюю картинку.
4. Перечитай сказку.

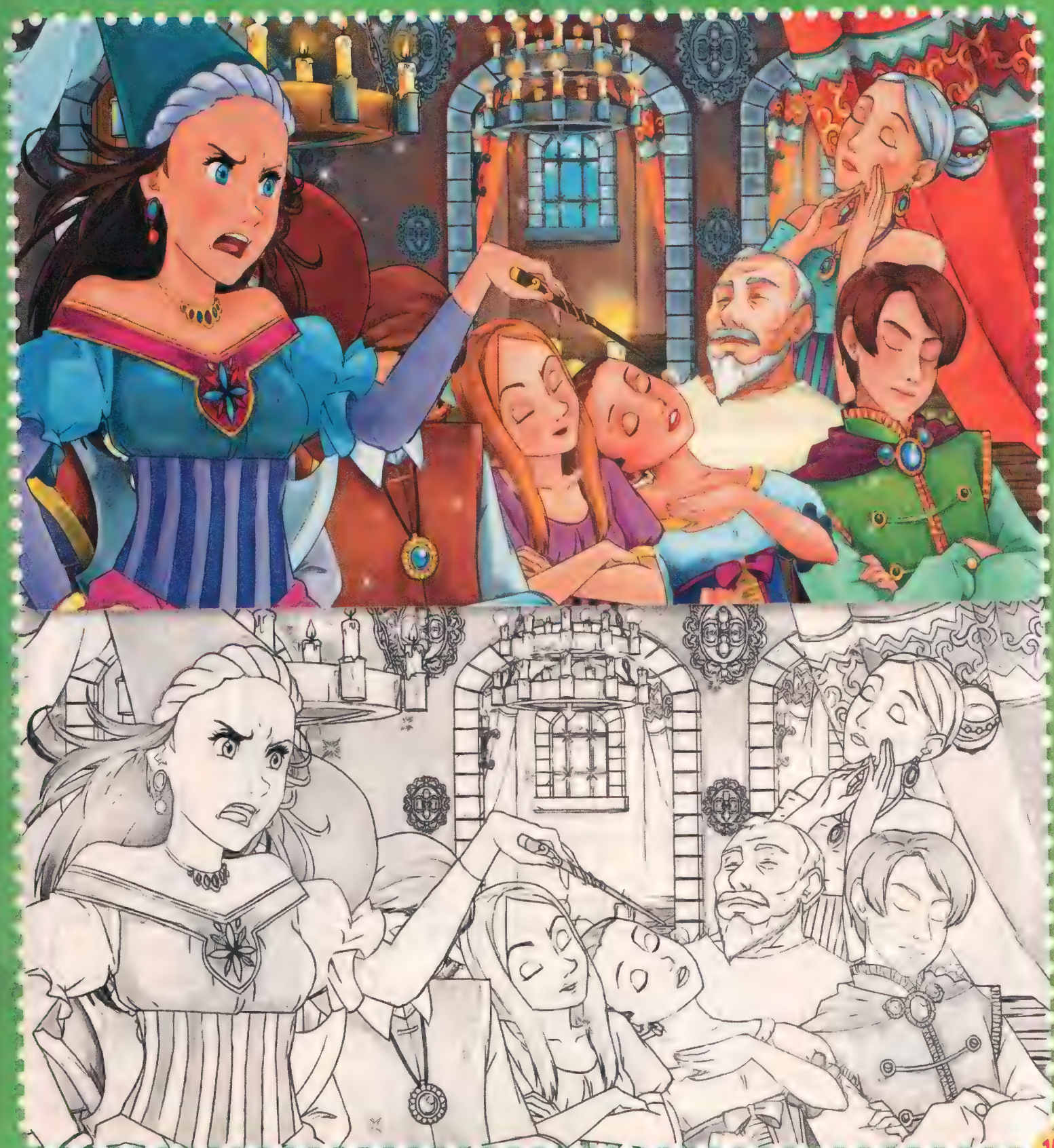

Опусти каждую рыбку в её аквариум!

8-5

3+2

9-5

4+2

УХ ТЫ, КРОССВОРД!

Ответы на странице 34

УХ ТЫ, СКАНВОРД!

Ответы на странице 34

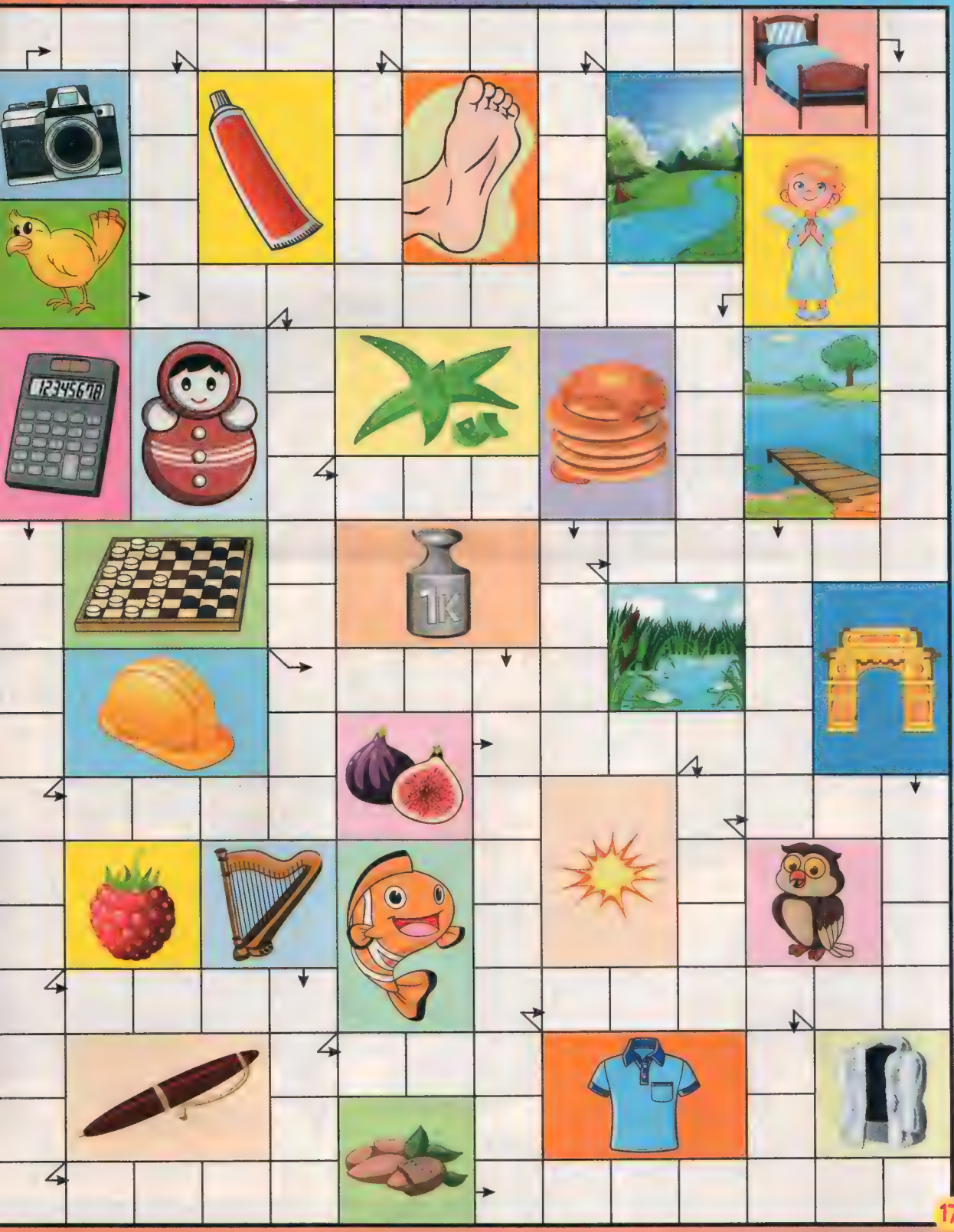

УХ ТЫ, ПУТЕШЕСТВ

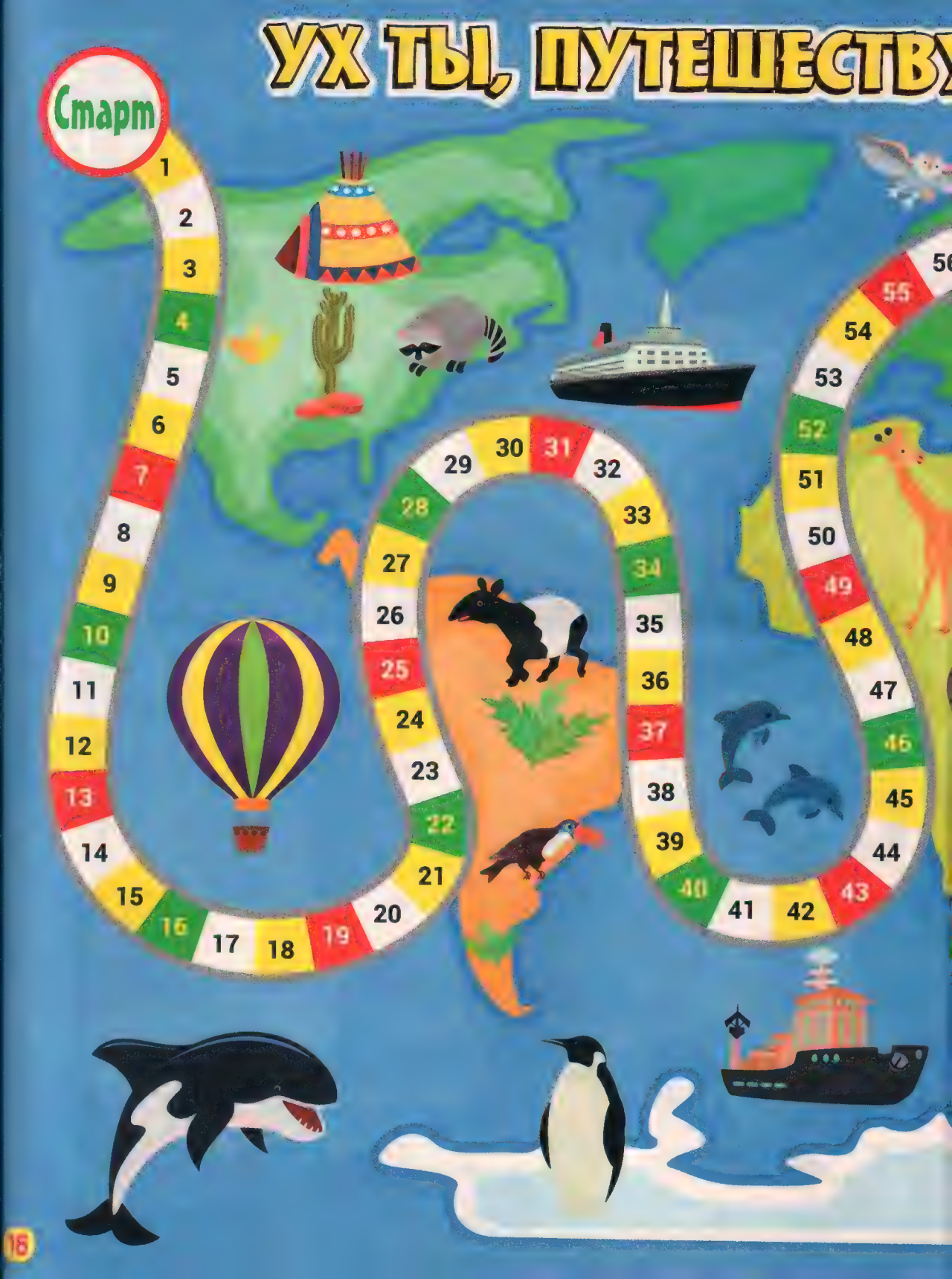

ЕМ ПО ПЛАНЕТЕ!

- ура, дополнительный ход!
- пропуск хода :(

УХ ТЫ, ГРАФИЧЕСКИЙ КРОССВОРД!

Вертикальные ряды закрашивай снизу вверх, а горизонтальные – справа налево.

ВЫРЕЖИ, СКЛЕЙ, ИГРАЙ!

Внимание! Не забывай! На обратной стороне есть ещё одно интересное задание!

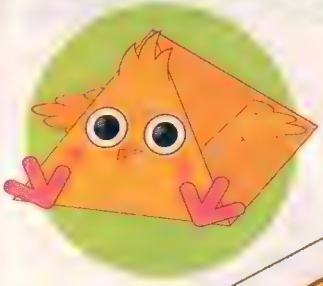

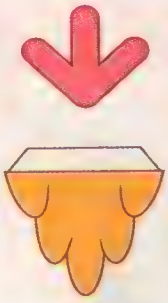

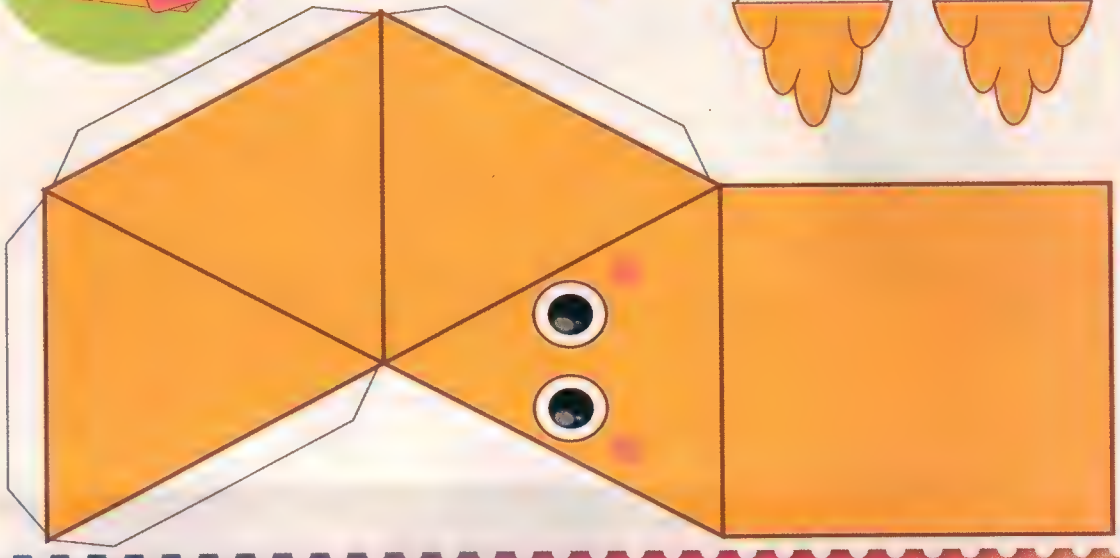

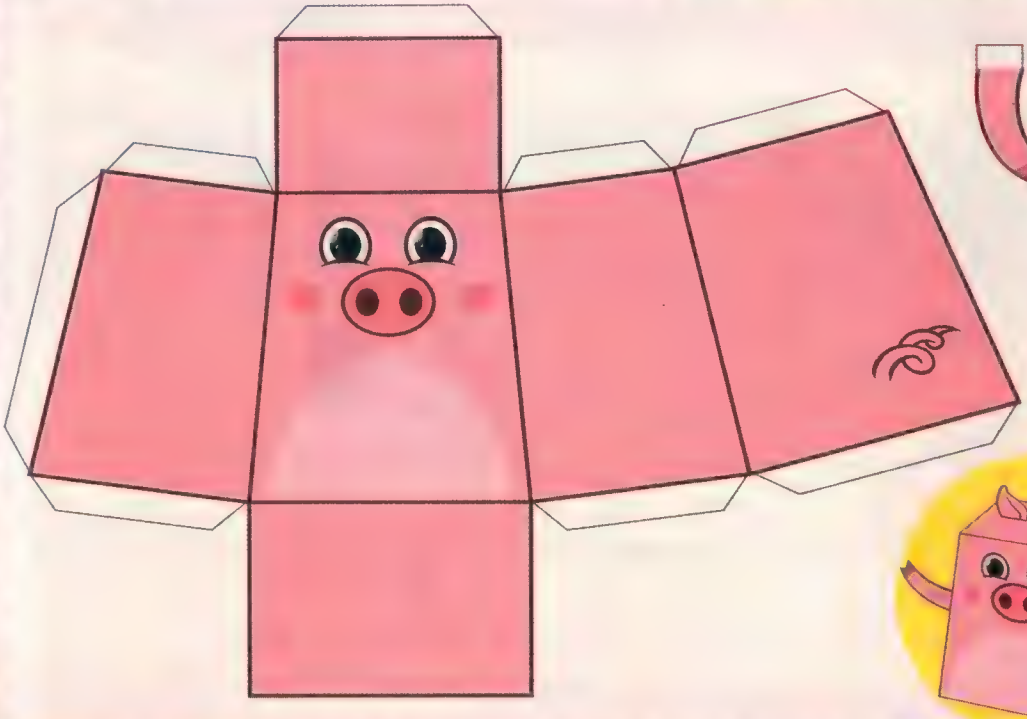

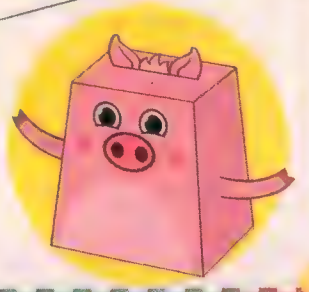

РАСКРАСКИ-ПОЛОВИНКИ!

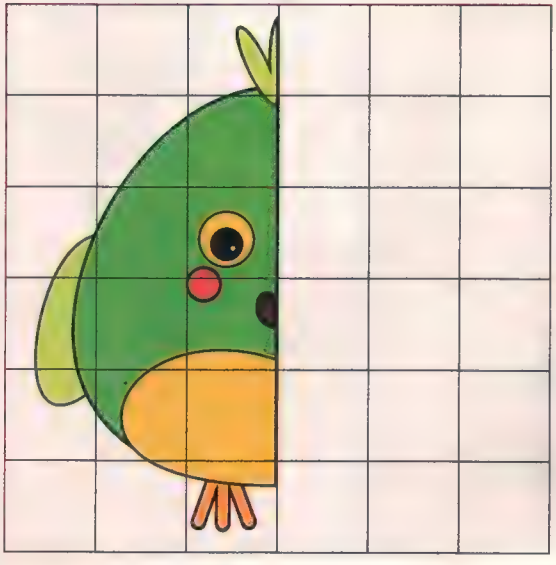

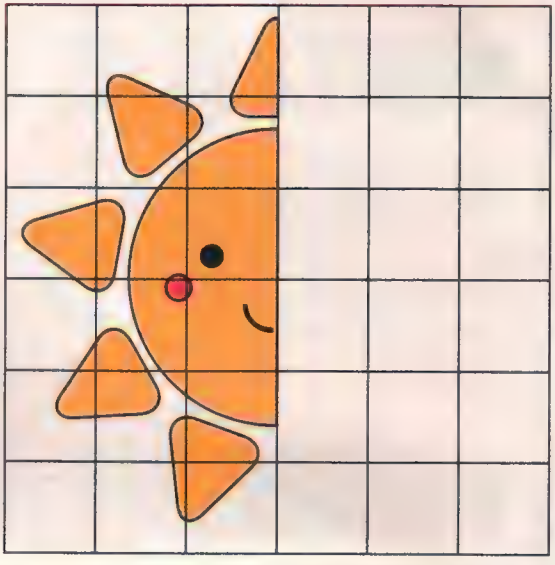

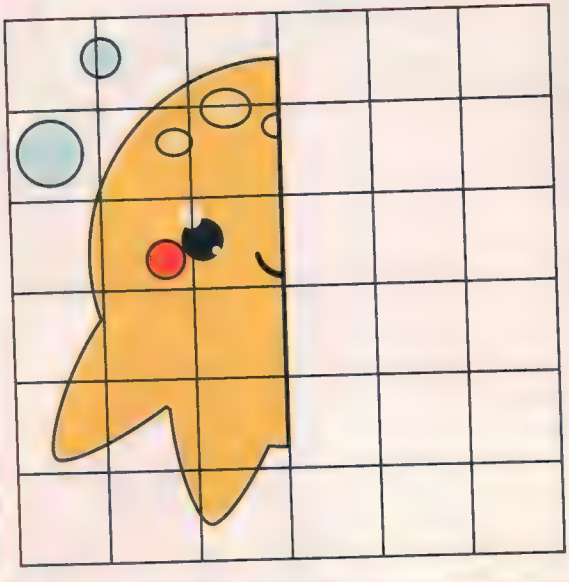

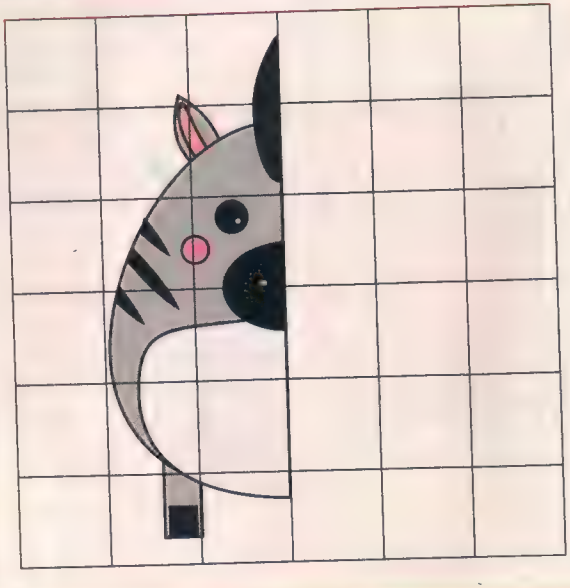

Найди тень первоклашки!

Ответы на странице 34

РАЗГАДАЙ СУДОКУ!

	4		1
2	3		

		3	
			2
2		4	
	3		

			2
	2	4	
	4		
		3	

ЛУЧШИЙ РЕПОРТАЖ

ПТИЦЫ — НАШИ ДРУЗЬЯ!

Люди могут помогать птицам пережить злую, холодную зиму. Совсем не сложно сделать несколько кормушек и повесить их на ветки в саду, в парке. Пусть птички прилетают и радуются.

Мы, учащиеся второго и четвертого классов, решили помочь птицам и сделали кормушки. Из чего только не сделали кормушки! Кто-то из коробок, кто-то из пластиковых бутылок, а многие сделали из дощечек.

Эти кормушки мы повесили на ёлку, которая растёт возле школы. В кормушки насыпали зерно, крупу, сало, семечки.

Радуйтесь, птички!

Мухаметянова Тиана, 2-й класс,
ученица Енахметовской школы Шаранского района Республики Башкортостан

Рисунок Стреленко Фёдора, 7 лет,
с. Ситне-Щелканово, Московская область

Рисунок Ксюши Козловой,
9 лет, г. Самара

«Ухтышка и Узнайка на качелях»

Сочиняя свою «УУ тон истории» про Ухтышку и Узнайку, нарисуй [illegible] картинку, присылай свои рисунки по электронной почте: letters@s-media.net с пометкой «Ухтышке» или Почтой России: 191167, Санкт-Петербург, а/я «С-медиа».

Привет, Ухтышка и Узнайка! Меня зовут Дима, мне 5 лет. Я слепил ваши фигурки и плот для вас. А ещё слепил лодку и фигурку волка Кузи. Вы, Ухтышка и Узнайка, вместе с волком, участвовали в гонках по реке. К финишу пришли одовременно, победила дружба! Вы, довольные, вернулись домой и ели вишнёвые пирожки с чаем!

Выставка рисунков Вики Смирновой

Привет, Ухтышка и Узнайка, я Вика! Мне 13 лет. Я смотрю и рисую аниме. У меня есть сестра, её зовут Надя, ей 7 лет, она любит смотреть мультики и читать ваш журнал.

Огромное ухтышкинское спасибо ребятам, приславшим своё творчество — рисунки и рассказы! Всем привет! Так держать! Все большие молодцы!

Ухтышкины рисовалки

Учимся рисовать милую совушку

Найди пару одинаковых тарелок

Ответы на странице 34

Найди на картинке эти 8 предметов

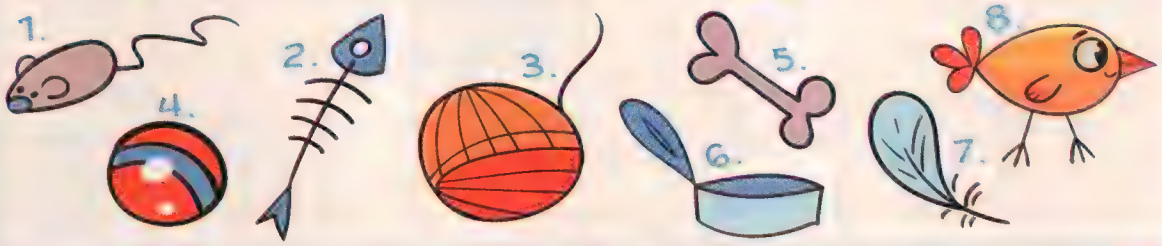

Ответы на странице 34

Больше, меньше или равно?

РАЗГАДАЙ СУДОКУ!

Ответы на странице 34

		1	
3			
2			
		3	

3			
			2
	4		
		1	

	4		1
3		4	

УХ ТЫ, СКАНВОРД!

Ответы на странице 34

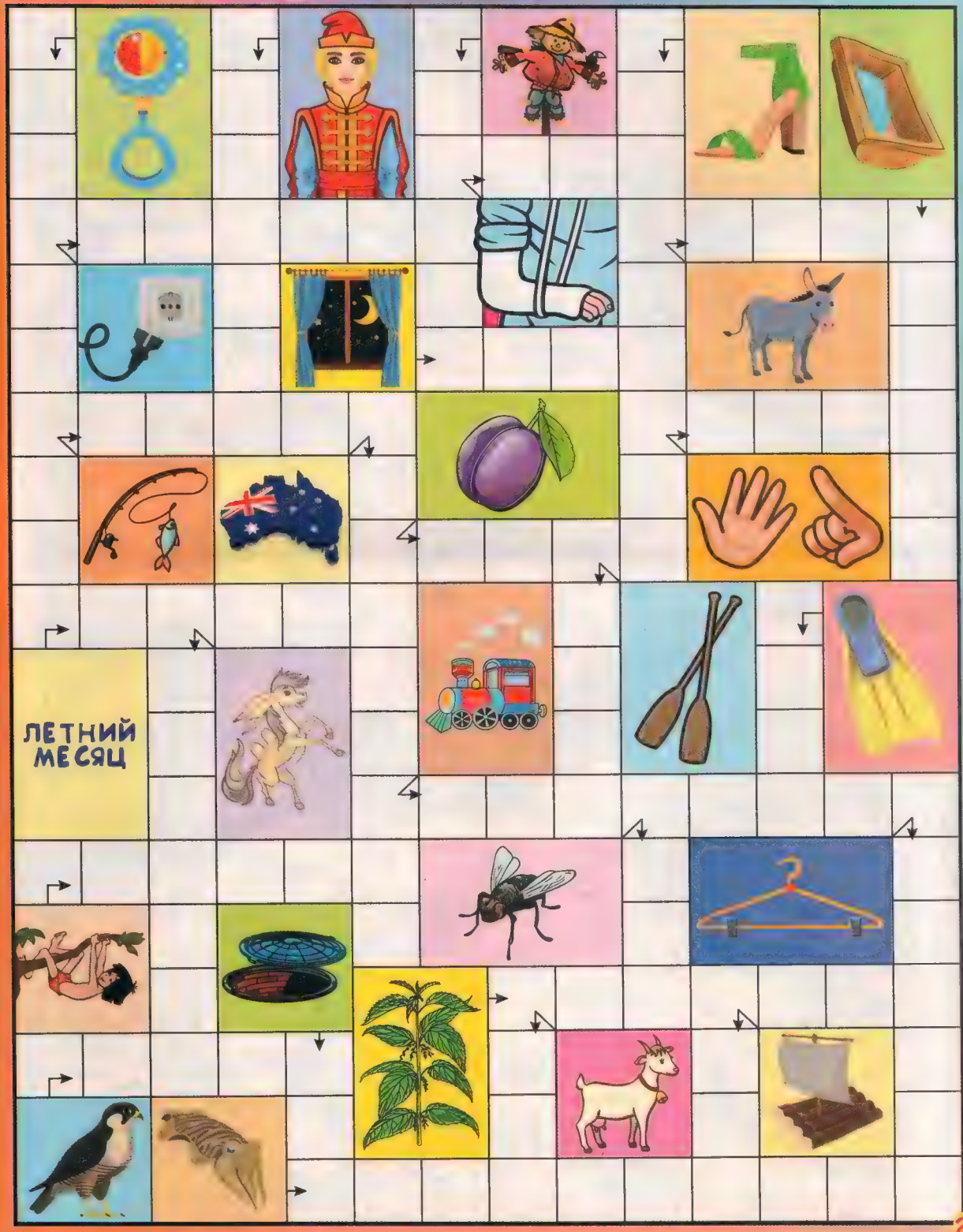

Познакомьтесь, это Земля!

Ребята, наше увлекательное путешествие по Земле подошло к концу. Нам осталось посетить только Европу и Антарктиду. Познакомься с обитателями этих частей света и найди недостающие части

ЧТО МОЖЕТ БЫТЬ ЛУЧШЕ, ЧЕМ МОРОЖЕНКА ЖАРКИМ ЛЕТОМ? ПРАВИЛЬНО, ДВЕ МОРОЖЕНКИ!

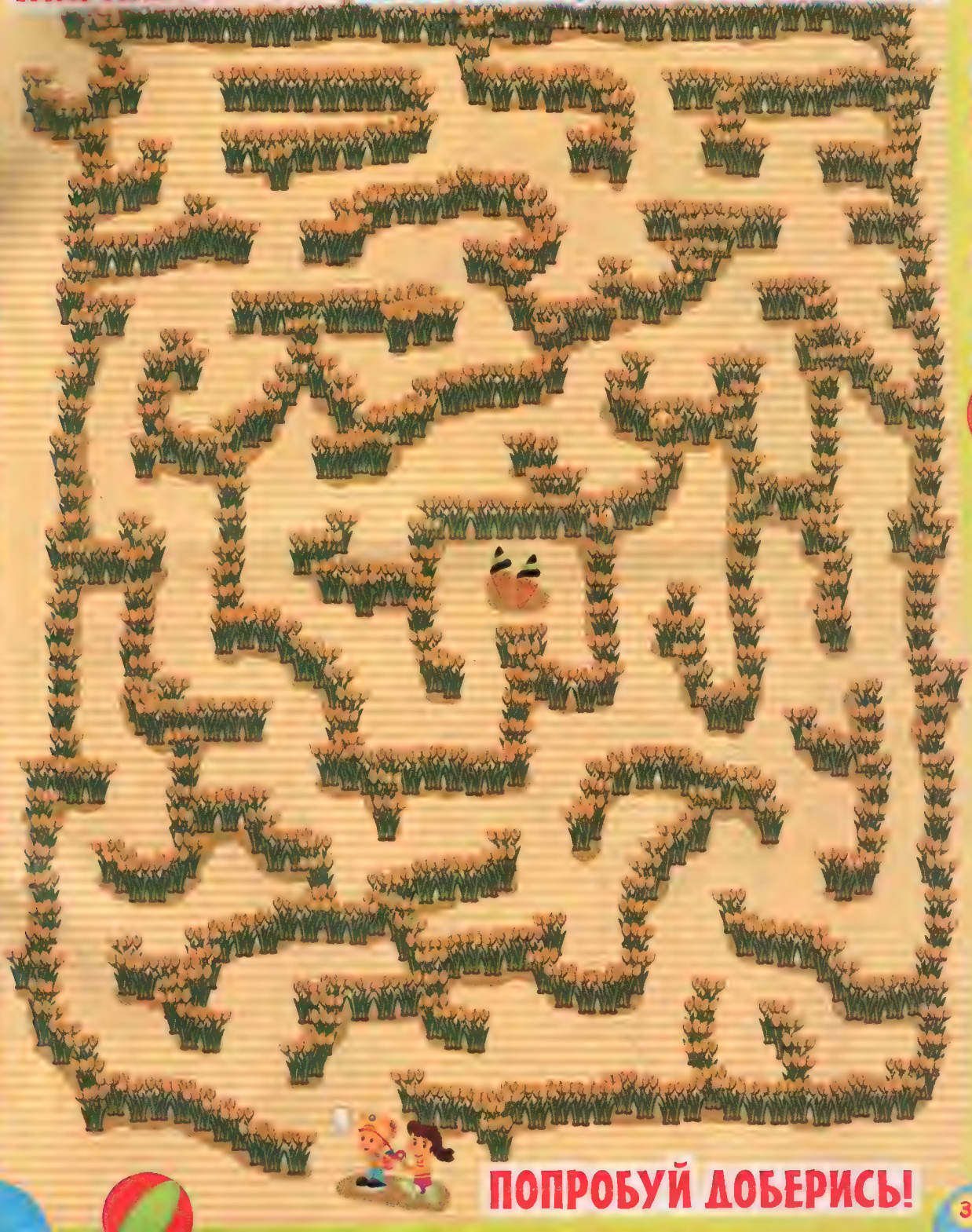

ПОПРОБУЙ ДОБЕРИСЬ!

НАЙДИ 10 ОТЛИЧИЙ

Ответы на странице 34

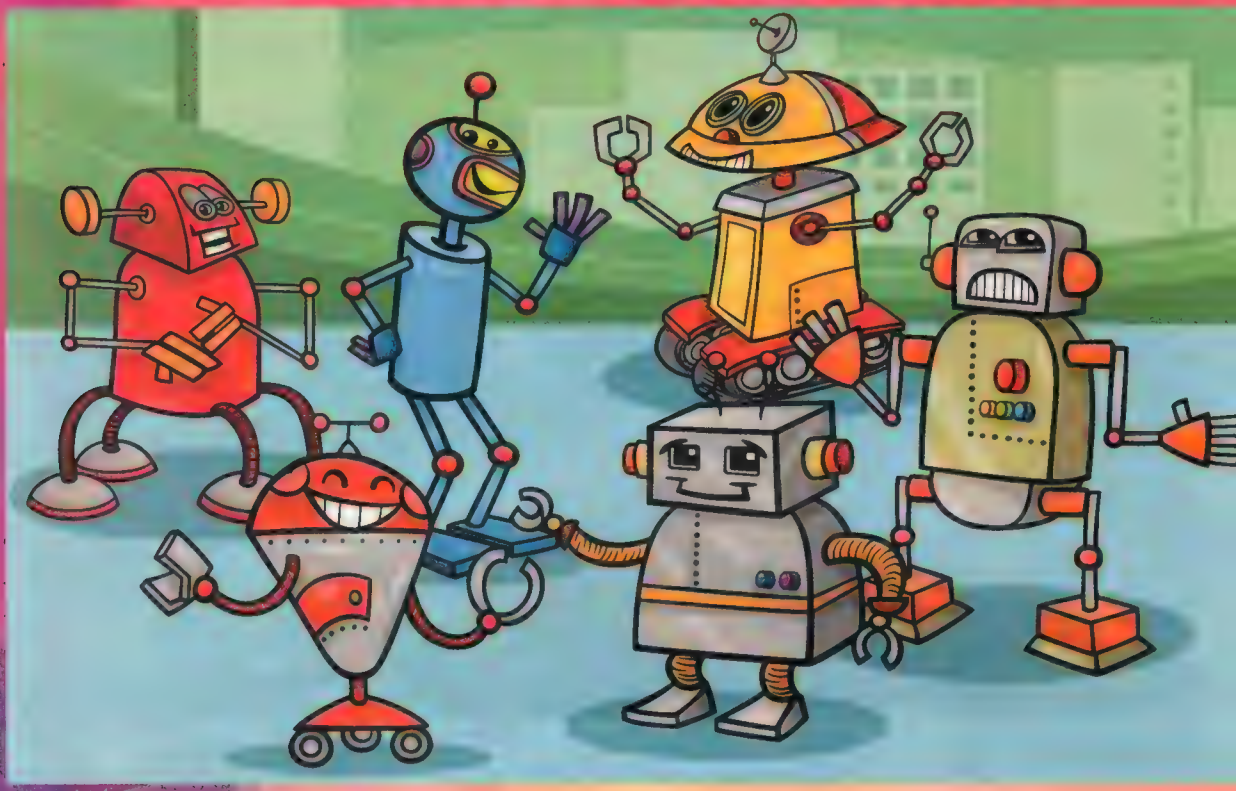

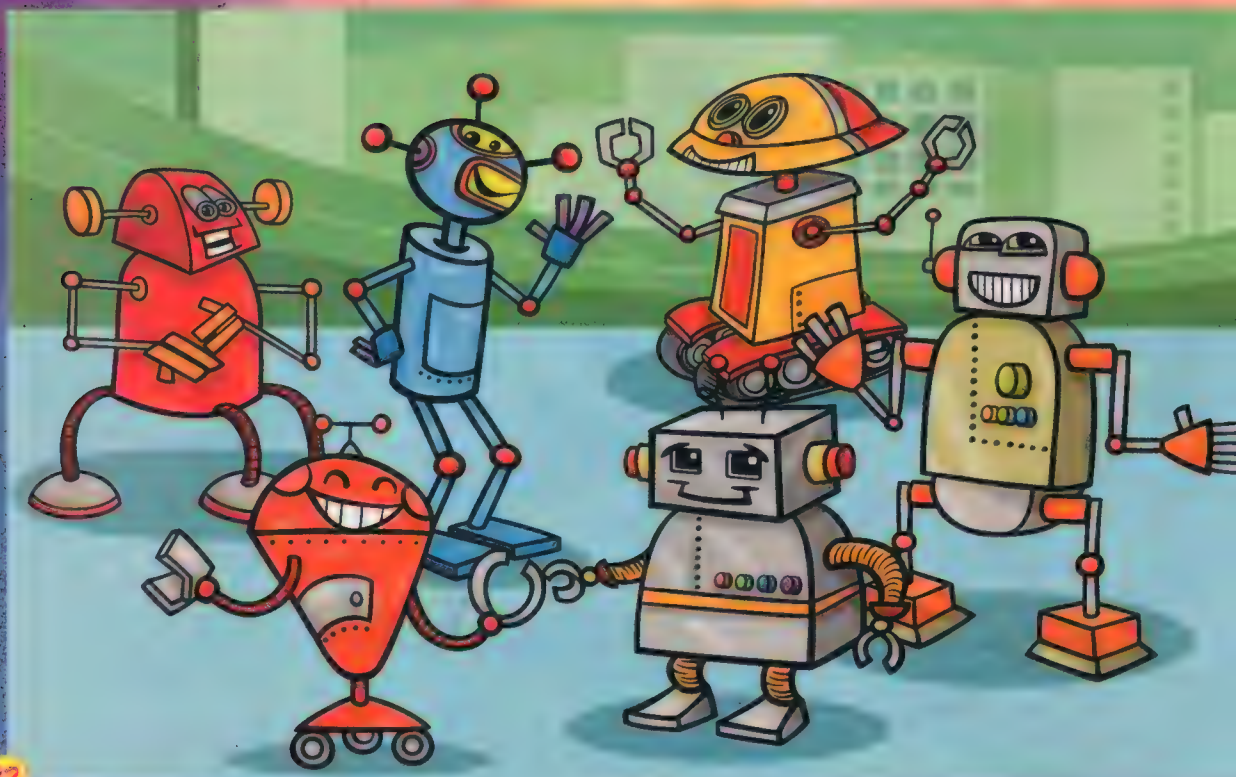

РАСКРАСЬ СТРАНИЧКУ!

Страница 8

Страница 17

Страница 29

Страница 3

4	3	1	2
1	2	3	4
3	4	2	1
2	1	4	3

3	4	1	2
2	1	3	4
4	3	2	1
1	2	4	3

4	2	3	1
1	3	2	4
2	1	4	3
3	4	1	2

Страница 9

4	1	3	2
3	2	1	4
2	3	4	1
1	4	2	3

2	4	3	1
1	3	2	4
4	2	1	3
3	1	4	2

1	2	3	4
3	4	2	1
2	1	4	3
4	3	1	2

Страница 14

2	3	4	1
1	4	2	3
4	1	3	2
3	2	1	4

4	2	1	3
3	1	4	2
1	3	2	4
2	4	3	1

1	2	3	4
3	4	1	2
2	1	4	3
4	3	2	1

Страница 23

1	2	4	3
3	4	2	1
2	3	1	4
4	1	3	2

1	2	3	4
3	4	1	2
2	1	4	3
4	3	2	1

4	3	1	2
1	2	4	3
3	4	2	1
2	1	3	4

Страница 16:

1. Осёл.
2. Собака.
3. Носорог.
4. Рыба.
5. Черепаха.
6. Кот.
7. Корова.

Страница 3: тень №5.

Страница 23: тень №1.

Страница 26: 1 и 8.

Страница 2

Страница 6-7

Страница 27

Страница 9

Страница 32

Страница 28

4	2	1	3
3	1	2	4
2	3	4	1
1	4	3	2

3	2	4	1
4	1	3	2
1	4	2	3
2	3	1	4

2	4	3	1
1	3	2	4
4	2	1	3
3	1	4	2

СКОРЕЕ подпишись на УХТЫШКА!

Это ДЕШЕВЛЕ, чем покупать!

Это УДОБНЕЙ, чем искать!

Индекс II полугодие 2020

П1271

Онлайн-подписка на сайте ФГУП «Почта России» podpiska.pochta.ru

ПОДПИСКА В РЕСПУБЛИКЕ КРЫМ!

Индекс II полугодие 2020

52579

Внимание!!! Не доставили вовремя журнал по подписке? Звоните 8 (800) 200-58-88 (центр поддержки Почта России)

Газета «Ухтышка» зарегистрирована в Федеральной службе по надзору в сфере связи, информационных технологий и массовых коммуникаций.
Регистрационный номер: ПИ №ФС 77-62009.
Учредитель: ООО «ТМ-медиа»
Издатель: ООО «С-медиа»

Главный редактор издательства: К.И. Уточкин
Директор ОПП: А.С. Мокров

Корректор: К.С. Семенов
Адрес издателя, редакции: 195112, г. Санкт-Петербург, Уткин проспект, дом 13, корпус 1, помещение 5
Веб-сайт: www.s-media.net 16+
E-mail: letters@s-media.net

Отдел рекламы: (812) 322-58-06, reklama@s-media.net
Размещение рекламы: «ФЕНИКС МЕДИА ГРУПП», тел. 8 (800) 333-7718, vdm@fenix-media.com

Тел. отдела распространения: (812) 322-56-71, (812) 322-56-84, (812) 327-85-87
Правовое обеспечение издания осуществляет юридическая служба ООО «С-медиа»
Типографские услуги: АО «Кострома»
Адрес: Россия, 156010, г. Кострома, ул. Самоковская, 10
Тираж 200 000 экз.
Подписано в печать 03.08.2020

Время подписания в печать (по графику/фактическое): 17:00
Дата поступления в продажу: 18.08.2020
Возрастное ограничение: 0+
Подписные индексы смотрите на странице 34
Цена свободная
Изображения: Shutterstock

УХ ТЫ, ГРАФИЧЕСКИЙ КРОССВОРД!

Вертикальные ряды закрашивай снизу вверх, а горизонтальные – справа налево.

ЗВЁЗДНАЯ ЗМЕЙКА

ПРАВИЛА ИГРЫ:

1. *Бросайте кубик по очереди.*

2. *Лестницы помогают улететь вперёд или, наоборот, – возвращают назад.*